



Arbeitskreis Fledermäuse  
Sachsen-Anhalt e.V.



## Programm

# Telemetrie von Fledermäusen in Mahlwinkel, Bördekreis 14.07. – 18.07.2015

(Kurs für Einsteiger und Fortgeschrittene)

Gemeinschaftsprojekt  
der Landesreferenzstelle für Fledermausschutz Sachsen-Anhalt e.V.,  
dem Arbeitskreis Fledermäuse Sachsen-Anhalt e.V. und  
dem Telemetrie-Service Dessau

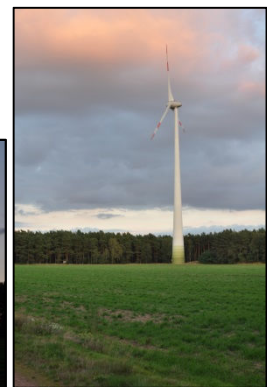

Die Landesreferenzstelle für Fledermausschutz Sachsen-Anhalt und der Arbeitskreis Fledermäuse Sachsen-Anhalt e.V. führen eine Telemetriestudie der schlagopferrelevanten Fledermausarten im Raum Mahlwinkel (Windpark Mahlwinkel Nord) durch. Der Windpark liegt sehr dicht am Wald und zeigt aufgrund der Lage bei der Schlagopfersuche 2010 (Aug., Sep. und Okt. = 20 Tiere) und 2014 (Sep. = 23) erschreckende Ergebnisse.

Für eine Raumnutzungsanalyse und Quartiersuche der schlagopferrelevanten Arten im Gebiet werden an verschiedenen Standorten Netzfänge mit Hochnetzen (8 m) um den Windpark durchgeführt und die Zielarten besendert und telemetriert. Des Weiteren erfolgt eine Schlagopfersuche im o.g. Windpark.

**Verbindliche Anmeldungen bis zum 10.07.2015 an**  
(Bitte füllen Sie das verbindliche Anmeldeformular aus)

Kathleen Kuhring, Vor dem Nienburger Tor 6, 06406 Bernburg/Saale  
oder  
anmeldung-akfsa@web.de

Wir wünschen allen Teilnehmern eine gute Anreise!

Euer Org-Team

KATHLEEN KUHRING, BERND OHLENDORF, ROBERT DRANGUSCH und HANS-JOACHIM VOGL

**Programm:** (das Programm dient nur zur groben Orientierung)

**Dienstag, 14.07.2015:**

bis 17:30 Uhr Anreise auf dem Campingplatz, Begrüßung, Abendbrot  
19:00 Uhr Teamaufteilung und Einweisung im Gelände  
20:30 Uhr Unterweisung in den Fledermausnetzfang mit Puppenhaarnetzen und der Besenderung von Fledermäusen

**Mittwoch, 15.07.2015:**

09:00 Uhr Frühstück  
10:00 Uhr Lage Besprechung, praktische Einweisung in die Technik für die Telemetrie, Überprüfung der mitgebrachten Telemetrieausrüstung  
11:00 Uhr Suche nach dem Sendertier, Quartier- und Schlagopfersuche  
18:00 Uhr Abendessen  
20:30 Uhr Netzfang und überprüfen der Artenkenntnisse bei Fledermäusen, kennenlernen der Methoden zur Raumnutzungsanalyse, Ausflugsbeobachtungen am Fledermausquartier, Besenderung der Tiere

**Donnerstag, 16.07.2015:**

09:00 Uhr Frühstück  
10:00 Uhr Lage Besprechung, Ergebnisse der letzten Nacht,  
11:00 Uhr Suche der Sendertiere, Quartier- und Schlagopfersuche, Dokumentation der Ergebnisse, Reparatur der Fledermausnetze  
18:00 Uhr Abendessen  
20:30 Uhr Netzfang und Raumnutzungsanalyse der besenderten Tiere

**Freitag, 17.07.2015:**

09:00 Uhr Frühstück  
10:00 Uhr Lage Besprechung, Ergebnisse der letzten Nacht,  
11:00 Uhr Suche der Sendertiere, Quartier- und Schlagopfersuche, Dokumentation der Ergebnisse, Reparatur der Fledermausnetze  
18:00 Uhr Abendessen  
20:30 Uhr Netzfang und Raumnutzungsanalyse der besenderten Tiere

**Samstag, 18.07.2015:**

09:00 Uhr Frühstück  
10:00 Uhr Abschlussbesprechung, Auswertung  
11:30 Uhr Ende der Veranstaltung

Für das Camp wird eine **Teilnahmegebühr** von **20,00 € für Nicht-Mitglieder** des Arbeitskreises Fledermäuse Sachsen-Anhalt e.V. erhoben.

**benötigte Ausrüstung:** Netzmaterial (wenn vorhanden Hochnetze), Telemetrie-Antenne, Rundstrahlantenne, Empfänger, Funkgeräte, Kompass, Licht, festes Schuhwerk, Gummistiefel, evtl. Wathose etc.

## Anfahrt zum Campingplatz Bertingen

Die Unterbringung erfolgt entsprechend den Geschäftsbedingungen auf dem Campingplatz Bertingen [www.tipi-dorf.de](http://www.tipi-dorf.de) in selbst mitgebrachten Zelten. Wir sind Selbstversorger! Bitte dem entsprechend Essen und Trinken mitbringen.

### SO FINDEN SIE UNS:



Weitere Informationen unter:  
[www.tipi-dorf.de](http://www.tipi-dorf.de)



### Kontaktieren Sie uns:

Campingplatz Bertingen mit Indianer Tipi-Dorf  
Sebastian Müller und Jonathan Müller GbR  
Zu den kurzen Enden 1  
39517 Bertingen  
Tel. : 039366 / 51037  
Mail: [info08@tipi-dorf.de](mailto:info08@tipi-dorf.de)  
 [facebook/tipidorf](https://www.facebook.com/tipidorf)



# CAMPINGPLATZ BERTINGEN



## mit Indianer Tipi-Dorf

