

## Zug der Rauhautfledermaus Mitte-Ende April 2016 in Deutschland ins Stocken geraten – Fledermäuse sind untergewichtig, da kaum Nahrung vorhanden

Der Deutsche Wetterdienst hat den Verlauf des Winters 2015/16 ausgewertet. Nach Rückschlüssen aus unseren Beobachtungen im Frühjahr 2015 und 2016 verläuft der Fledermauszug in Sachsen-Anhalt völlig anders. Der April 2016 war anfangs kurz warm, daher auch der Beginn des Fledermauszuges bei der Rauhautfledermaus. Jedoch Mitte und Ende April erfolgten Nachfröste, Schnee, Regen und Wind um Nord bis Ost und daher ein Verharren des Fledermauszuges. Die in diesem Zeitraum gefangenen Tiere hatten Gewichte zwischen 5,5 und 7 Gramm. Die Tiere haben in dieser Zeit gehungert.

Ab Anfang Mai 2016 sind die Nachfröste vorerst vorbei. Wind aus Südwest am 29.04. zum 30.04.2016 ließ für die Rauhautfledermäuse die Nahrungssuche zu und der Zug setzte wieder zögerlich ein. Ein recht stabiles Hochdruckgebiet mit Wind um Nord über Deutschland seit dem 04.05.2016 und in den Folgetagen mit Wind um Ost erschwert auch weiterhin unseren fernziehenden Fledermausarten ein Vorankommen in die Reproduktionsgebiete ins Baltikum.

### Kälte im April 2016

Grafiken zeigen aktuelle Messungen vor dem Hintergrund der Klimawerte

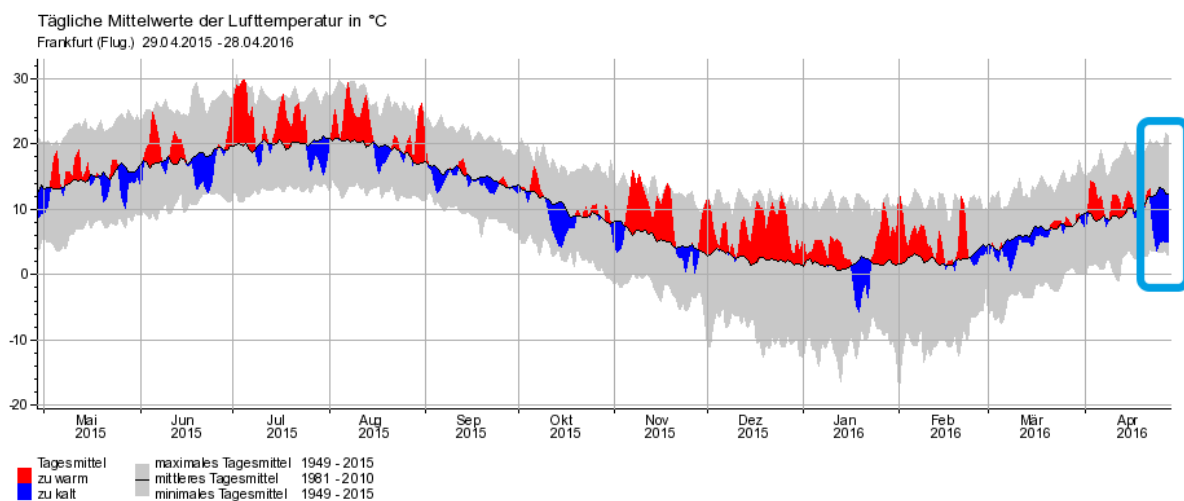

Für etwa 80 Wetterstationen zeigen Grafiken unter anderem der Lufttemperatur die Messdaten der letzten 365 Tage vor dem Hintergrund der langjährigen Mittelwerte und des Bereiches bisher aufgetretener Messwerte.

Rote und blaue Farben zeigen, dass es an diesen Tagen wärmer bzw. kälter als im langjährigen Mittel war. Der graue Bereich umfasst die Spannweite zwischen den bisher im langjährigen Bezugszeitraum aufgetretenen absolut höchsten und tiefsten Werten (hier des Tagesmittels der Lufttemperatur).

Es wird erkennbar, dass die Tagesmitteltemperaturen der Tage um den 25. April 2016 am unteren Rand des grauen Bereiches, also in der Nähe der tiefsten bisher an diesen Apriltagen gemessenen Werte liegen. An einzelnen Messstellen wurde der graue Bereich unterschritten - es sind neue Tiefstwerte erreicht worden.

Ausführliche Erläuterungen zu den Inhalten dieser aktuellen Klimagrafiken sowie weitere Grafiken zu Niederschlag, Sonnenscheindauer und Monatswerten finden Sie unter [www.dwd.de/DE/leistungen/kvo/hessen.html](http://www.dwd.de/DE/leistungen/kvo/hessen.html).

Quelle: Deutscher Wetterdienst 03.05.2016, [www.dwd.de](http://www.dwd.de)

Der Fledermauszug erfolgt gegenwärtig auf geringem Niveau gegen den Wind in vermutlich kleinen Etappen. Im Nationalpark „Unteres Odertal“ sind am 29.04.2016 die ersten Rauhautfledermäuse gesichtet worden, so JÖRN HORN, Schwedt.

Die Masse des Zuges der Rauhautfledermaus hat scheinbar in Mitteldeutschland noch nicht stattgefunden. In Nordostdeutschland sind bislang Tiere in geringer Anzahl angekommen.

## Rauhautfledermäuse „kämpfen“ sich aktuell von West bzw. Südwest durch ein stabiles Hochdruckgebiet über Deutschland mit Wind um Ost ins Baltikum!

Für den Zug der Rauhautfledermäuse wird der Temperaturverlauf bis April 2016 im küstennahen Bereich bei Emden aufgezeigt.

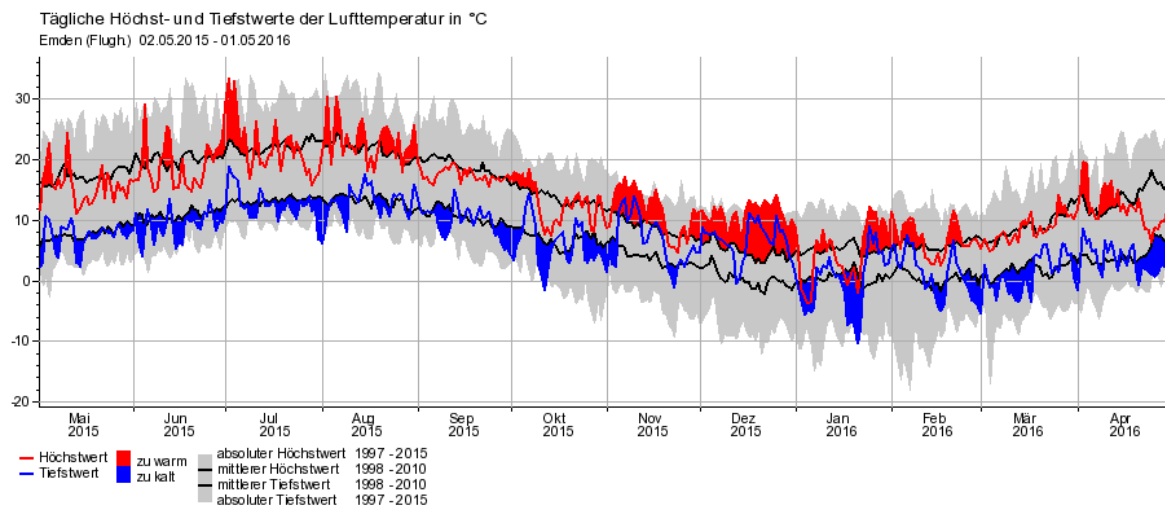

Für den Binnenland-Fledermauszug wird der Temperaturverlauf bis April 2016 von den Orten Stuttgart, Frankfurt/Main, Bamberg, Bad Lippspringe, Magdeburg und Angermünde dargestellt.

Deutschland wurde Mitte-Ende April von einem Spätwinter beherrscht. Der Frühjahrszug war „eingeschlafen“.

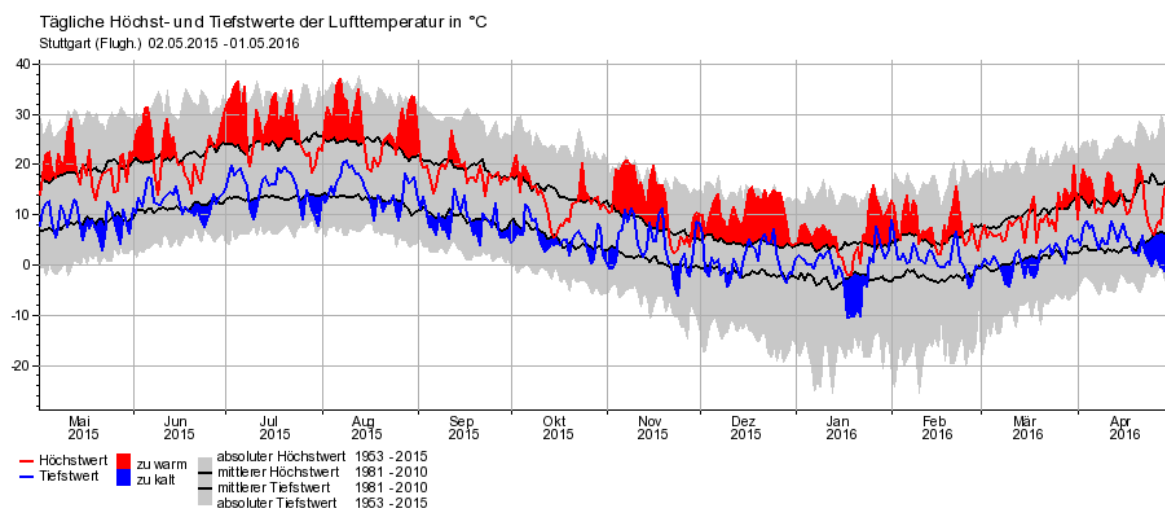

Tägliche Höchst- und Tiefstwerte der Lufttemperatur in °C  
Frankfurt (Flug.) 02.05.2015 - 01.05.2016

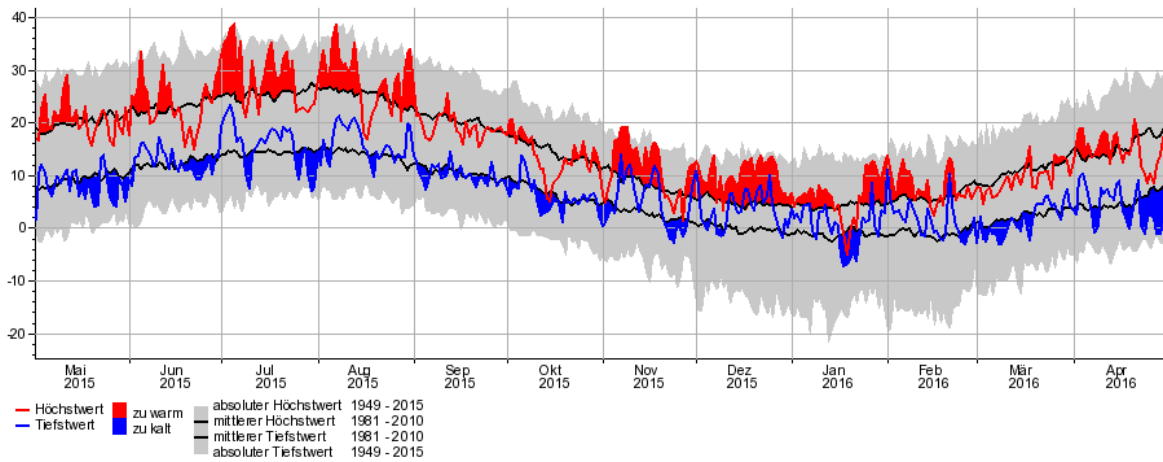

Tägliche Höchst- und Tiefstwerte der Lufttemperatur in °C  
Bamberg 02.05.2015 - 01.05.2016

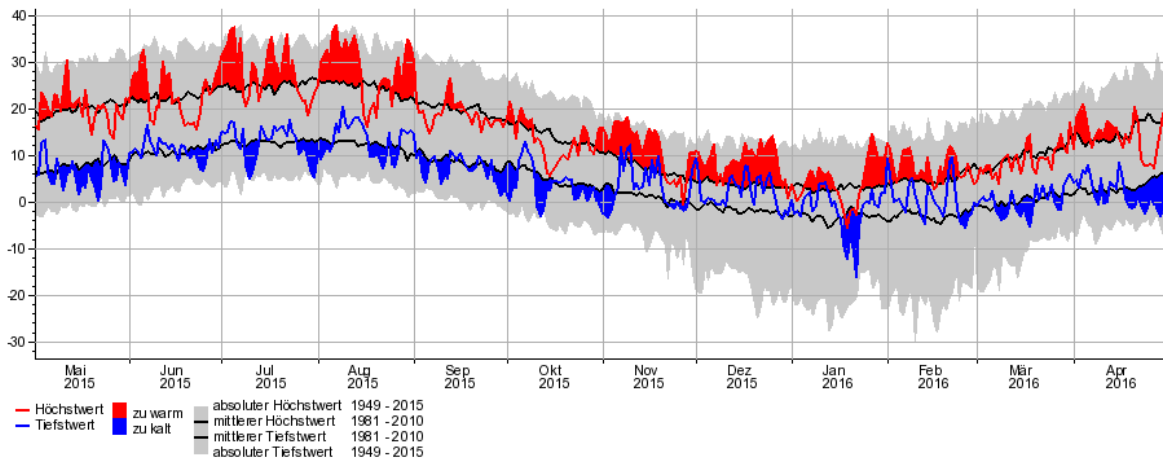

Tägliche Höchst- und Tiefstwerte der Lufttemperatur in °C  
Bad Lippspringe 02.05.2015 - 01.05.2016

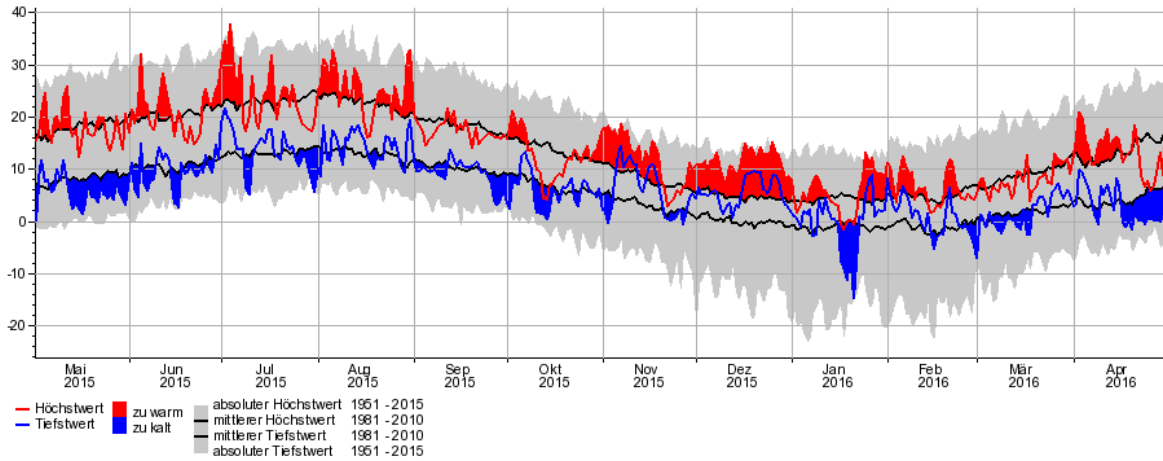

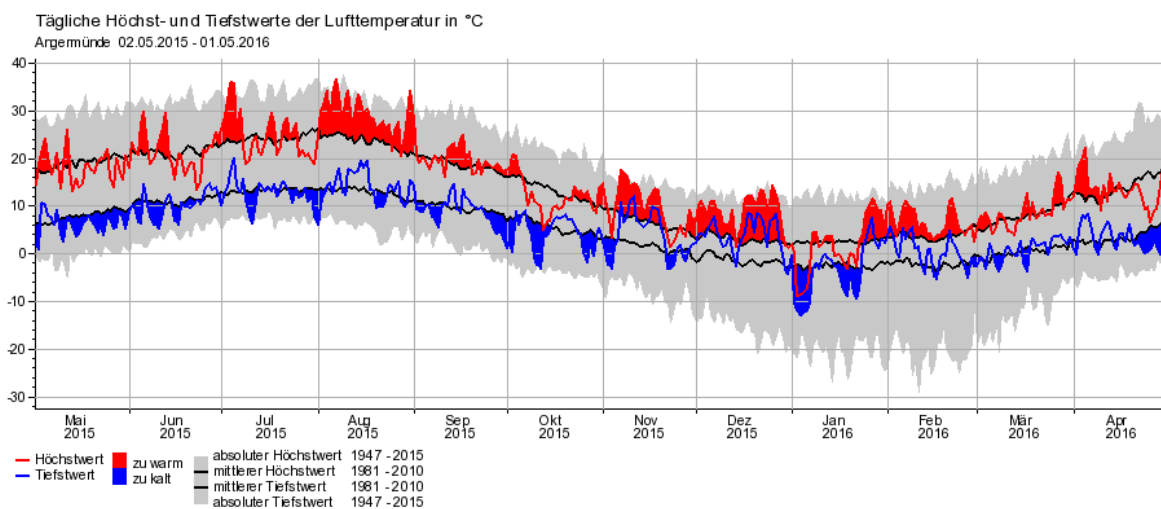
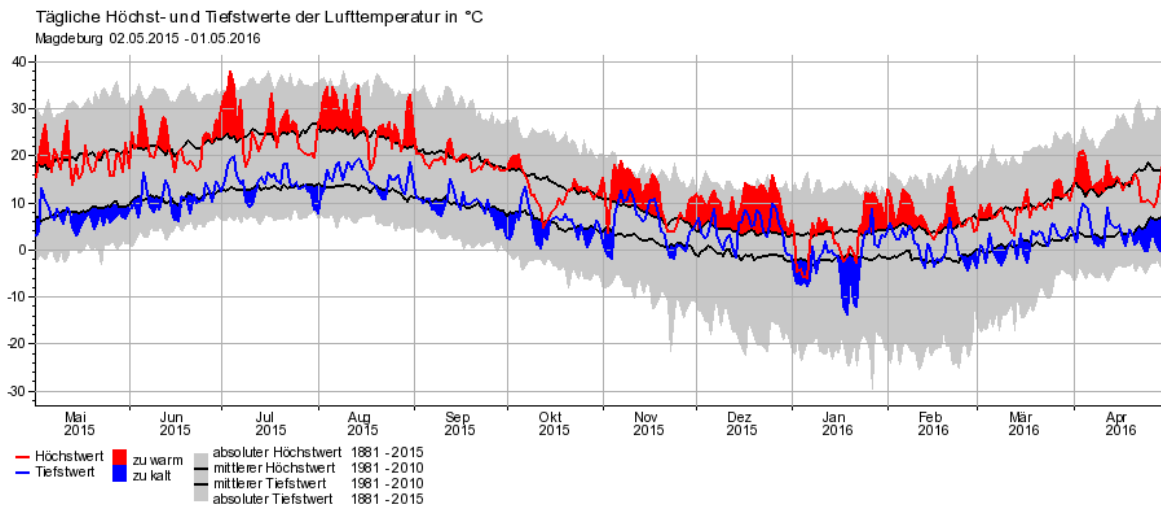

Beobachten Sie bitte weiter intensiv den Frühjahrszug 2016 und melden Sie bitte Ihre Beobachtungen unter:

<http://fledermauszug-deutschland.de/index.php/datenerhebung/hinweise-zur-datenerhebung/>

Vielen Dank!

Bernd Ohlendorf  
Landesreferenzstelle für Fledermausschutz Sachsen-Anhalt

Kathleen Kuhring  
Arbeitskreis Fledermäuse Sachsen-Anhalt e.V.

Roßla/Bernburg 04.05.2016

Quelle: Wetterdaten Deutscher Wetterdienst 03.05.2016, [www.dwd.de](http://www.dwd.de)