



Arbeitskreis Fledermäuse
Sachsen-Anhalt e.V.

Karst-Camp 19.05.-21.05.2023



Foto: B. OHLENDORF

„Terra Ritterberg“ Rottleberode, LK Mansfeld-Südharz

<http://terra-ritterberg.de/>, info@terra-ritterberg.de, Tel. 0178 1571171

Der „Terra Ritterberg“ Rottleberode ist zum ersten Mal Veranstaltungsort des Karst-Camps.

Wir werden auch in diesem Jahr wieder einige Fledermausarten wie z. B. Mopsfledermaus (*Barbastella barbastellus*), Bechsteinfledermaus (*Myotis bechsteinii*), Großes Mausohr (*Myotis myotis*), die drei „Bart“- Fledermausarten (*Myotis alcathoe*, *Myotis brandtii* und *Myotis mystacinus*) fangen und bestimmen.

Tagsüber werden wir uns die Region ansehen. Interessante Beobachtungen aus Fauna und Flora sind garantiert.

Im „Terra Ritterberg“ werden wir in der Außenanlage in mitgebrachten Zelten übernachten. Wir sind Selbstversorger!

Das Camp ist auf 20 Personen begrenzt.



Bechsteinfledermaus
Foto: F. MEYER



Mopsfledermaus
Foto: B. OHLENDORF



Kleinabendsegler
Foto: B. OHLENDORF

Programm

Freitag, 19.05.2023

ab 16:30 Uhr

bis 17:30 Uhr Anreise, danach Abendessen

18:30 Uhr Begrüßung und Einweisung im Gelände

19:30 Uhr Fledermausfang im Karst auf der Suche nach dem Kleinen Abendsegler (*Nyctalus leisleri*), Mopsfledermaus (*Barbastella barbastellus*), Bechsteinfledermaus (*Myotis bechsteinii*) und Co, mit Bestimmungsübungen auf dem Ritterberg

ca. 00:00 Uhr Geselliges Beisammensein am Lagerfeuer

Samstag, 20.05.2023

09:00 Uhr Frühstück

11:00 Uhr Exkursionen in den Karst von Questenberg: „Gletschertöpfe“ und Queste sowie am Nachmittag zum Ausbiss des Kupferschiefers am Ritterberg

17:30 Uhr Abendessen

19:30 Uhr Fledermausfang in den Jagdrevieren der „Bart“- Fledermausarten im Haseltal bei Ufrungen

ca. 00:00 Uhr Geselliges Beisammensein am Lagerfeuer

Sonntag, 21.05.2023

09:00 Uhr Frühstück

10:30 Uhr Auswertung der Veranstaltung /Ende der Veranstaltung

Kosten

Zelten: pro Person/Tag: 20,00 €

Teilnahmegebühr: 20,00 €

Die Bezahlung erfolgt vor Ort.

Für die Teilnahmegebühr kann der Verein eine Quittung ausstellen. Für die Unterkunft ist das nicht möglich. Der entsprechende Beleg kann bei der Unterkunft angefragt werden.

Im „Terra Ritterberg“ steht uns eine Feldküche (Foto) und ein Gesellschaftsraum zur Verfügung. Bitte daran denken, wir sind Selbstversorger.

Verbindliche Anmeldungen bis zum 12.05.2023 an

(Bitte füllen Sie das verbindliche Anmeldeformular aus)

E.-Mail: anmeldung-akfsa@web.de

Wir wünschen allen Teilnehmern eine gute Anreise!

Euer Org.-Team

BERND OHLENDORF & KATHLEEN KUHRING

Anschrift/Anreise

Tatjana Flöter „Terra Ritterberg“
Ritterberg 1
06536 Südharz OT Rottleberode

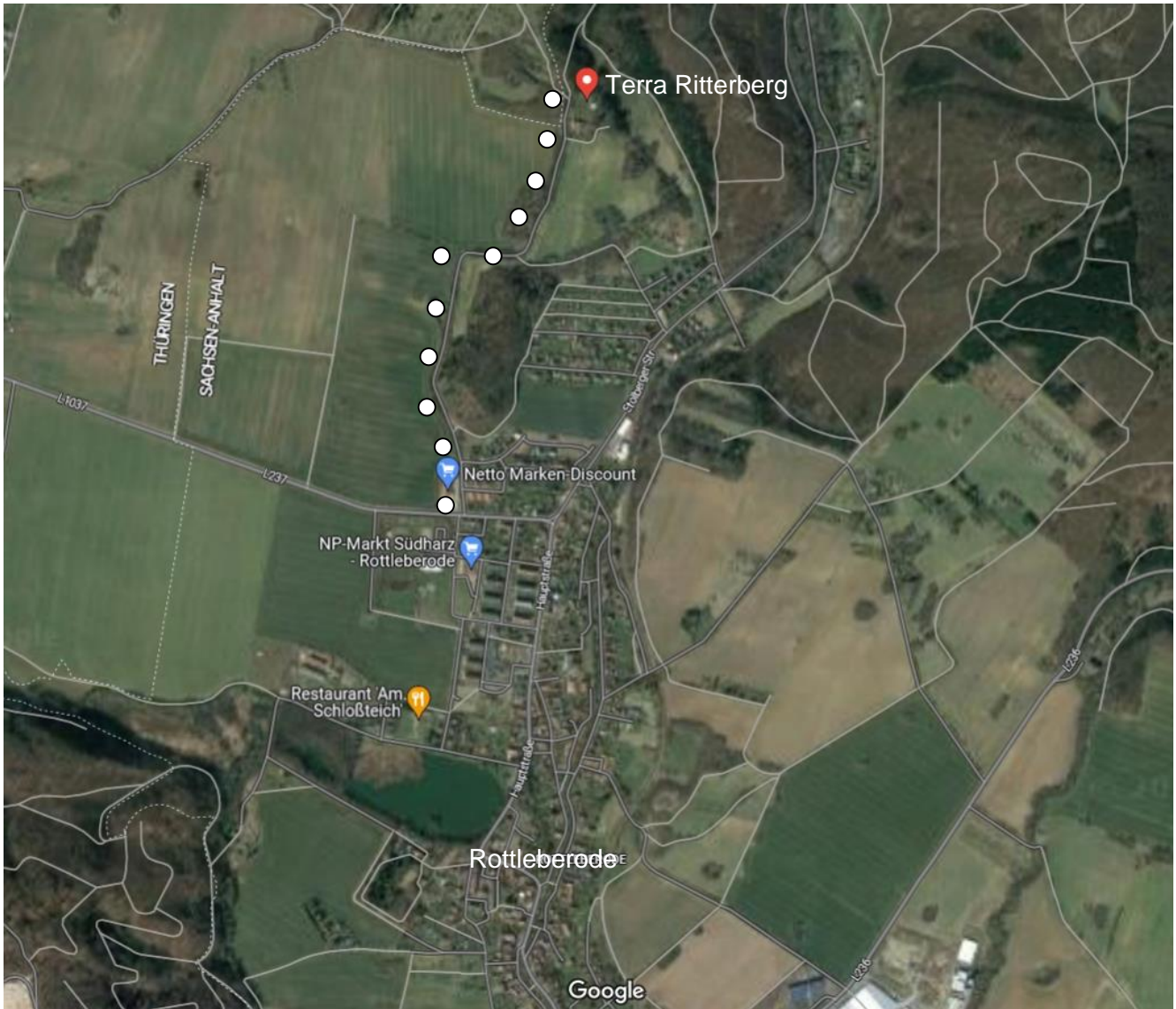

Die Anfahrt erfolgt über Rottleberode, weiße Punkte, vorbei an der Baustelle des Nettomarktes. Die Straße führt steil den Ritterberg hinauf. Das obere Wegstück ist nur geschottert. Das Objekt befindet sich auf der rechten Seite. Die Autos können im Grundstück geparkt werden.

Vom Ritterberg besteht eine hervorragende Aussicht über den „Alten Stolberg“, zur „Goldenen Aue“ bis zum Kyffhäuser.

Euch eine gute Anreise!